

工芸デザイン学科の3年生展「工藝博」を7/10(金)から開催 やまぎん県民ホールの館内に、4分野の個性豊かな作品を一堂に展示

東北芸術工科大学（山形市上桜田／学長 中山ダイスケ）工芸デザイン学科は、3年生展である『工藝博』をやまぎん県民ホール（山形県総合文化芸術館）で7月10日（金）から開催いたします。

やまぎん県民ホールとの共催で開催する本展では、4素材（テキスタイル／金属／漆／陶磁）を軸に学ぶ学生たちが、4分野（ファッション・ジュエリー／インテリア／クラフト／美術工芸）からアプローチした個性豊かな作品を制作し、会場内に展示します。展示する作品を通して公共空間を彩り、人と人の新たな関わり方を提案することを目的とし、鑑賞者が作品を観るだけでなく、作品との関わりの中で日々の暮らしや環境に新たな価値観や豊かさを感じられる場を目指しています。

今年度のテーマは「DIVE IN」です。学生たちが向き合ってきた工芸の世界へ、観る人自身も飛び込み、作品と関わる存在になってほしいという思いが込められています。

つきましては、本学学生の学びの成果が感じられる本展を多くの皆さまにお知らせたく、取材・広報のお願いを申し上げます。

■東北芸術工科大学工芸デザイン学科 3年生展「工藝博 2026」

- 【会 期】2026年7月10日(金)～7月20日(月・祝)
- 【時 間】10:00～19:00(火曜休館)※初日は14:00開催、最終日は14:00まで
- 【会 場】やまぎん県民ホール(山形総合文化芸術館) 山形市双葉町1-2-38 ※入場無料
- 【主 催】東北芸術工科大学、山形県総合文化芸術館 指定管理者 みんぐるやまがた
- 【後 援】山形新聞・山形放送、山形テレビ、テレビユー山形、さくらんぼテレビ、NHK山形放送局、エフエム山形

【Instagram】https://www.instagram.com/2026_kougeihaku/

【オープニングセレモニー】7月10日(金) 15:00～16:00 イベント広場(正面玄関前)

※雨天時は「やまぎん県民ホール」内。その他の会期中のイベントは別紙をご覧ください。

■昨年の様子

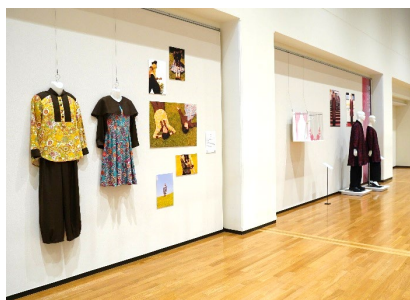

■取材・展示などのお問い合わせ

工芸デザイン学科準備室（担当：関・安達）TEL：023-627-2207

工 藝 博

2026

東北芸術工科大学
工芸デザイン学科
三年生展

やまぎん県民ホールが
アートとデザインに
あふれる11日間！

Dive in



TOHOKU UNIVERSITY
OF ART & DESIGN

7/10^{FRI} — 7/20^{MON}
10:00 - 19:00 (火曜休館)

会場

やまぎん県民ホール

屋外イベント広場 館内共有スペース他

入場無料

工芸博 2026

東北芸術工科大学 工芸デザイン学科 三年生展

Dive in

素材に触れ、
形を探り、
手を動かし続ける。

東北芸術工科大学工芸デザイン学科では、4つの素材〈テキスタイル／金属／漆／陶磁〉を軸に、デザインの視点を取り入れ、現在の工芸を、より深く広く探究し、4つの分野表（ファッション・ジュエリー／インテリア／クラフト／美術工芸）へと繋げながら、モノづくりの可能性を模索しています。

『工芸博』は、工芸を学ぶ学生たちが毎年かたちを変えながら続けてきた展覧会です。

今年のテーマは「DIVE IN」。

この言葉には、私たちが向き合ってきた工芸の世界へ、観る人自身が飛び込み、関わる存在になってほしいという願いが込められています。やまぎん県民ホールを舞台に、多様な作品が織りなす新しい工芸の世界。ぜひ会場で、その波を体感してください。

● 関連イベント

<h3>1 オープニング セレモニー</h3> <p>工芸博関係者による挨拶並びにテープカットを行います。</p> <p>皆様のお越しをお待ちしております。</p> <p>日時 7/10(金)15:00～16:00 場所 イベント広場B (雨天時は室内での開催を予定しています)</p>	<h3>2 フード</h3> <p>工芸博に合わせてキッチンカーがやってきます！</p> <p>①salut 茶琉 山形産の旬のフルーツを閉じ込めた無添加の焼き菓子やコンフィチュール、パンの手作り専門店です。</p> <p>②グリーンストア 鳥海山の麓、遊佐町にある小さなスーパー。名物のフルーツサンドや愛情たっぷりのお惣菜を手作りしています。</p> <p>日時・場所につきましては、公式 SNS をご確認ください。</p>	<h3>3 クラフトフェア</h3> <p>学生たちが生み出した日々の暮らしに寄り添う工芸作品が、会場いっぱい並びます。実際に手に取り、その場で購入いただける展示即売会です。作り手とことばを交わしながら、“これだ”と思えるお気に入りの一点との出会いを、ぜひお楽しみください。</p> <p>日時 ①7/17(金)10:00～18:30 ②7/18(土)10:00～18:30 ③7/19(日)10:00～18:30 ④7/20(月)10:00～14:00 場所 1階ロビー</p>	<h3>4 ワークショップ</h3> <p>「PATCH ME !!」 各素材のパーツを組み合わせて世界に一つだけのワッペンチャームを制作しませんか？ 小さなお子様でもご参加いただけます。皆様のご参加をお待ちしております。</p> <p>日時・場所につきましては、公式 SNS をご確認ください。</p>
---	---	--	--

● 観覧時間

日付：2026年7/10(金) - 7/20(月)【火曜休館】

時間：10:00～19:00 入場無料

※初日は14:00より開催、最終日は14:00までとなります。
※ホール開館時間中であっても観覧時間外は作品のご案内ができません。屋外作品、体験型作品や照明、可動式作品は観覧時間内に限り対応していますのでご了承ください。

● 主催・後援

主催 東北芸術工科大学
山形県総合文化芸術館 指定管理者 みんなるやまがた

後援 山形新聞・山形放送/YTS山形テレビ/テレビユー山形/
さくらんぼテレビ/NHK山形放送局/エフエム山形

● お問い合わせ

・東北芸術工科大学
〒990-9530 山形県山形市上桜田3-4-5
TEL:023-627-2207(工芸デザイン学科準備室/関・安達)
FAX:023-627-2131

・やまぎん県民ホール
〒990-0828 山形県山形市双葉町1-2-38
TEL:023-664-2220 FAX:023-664-2209
ホームページ: <https://yamagata-bunka.jp>【休館日】毎週火曜日

● 注意事項

・展覧会の内容が変更になる場合がございます。
・貴重品等は館内のコインロッカーをご利用いただく等、各自管理をお願いいたします。

● アクセス

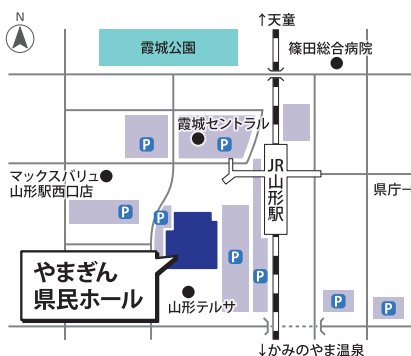

※敷地内の「県民べにばな駐車場」の収容台数は363台(有料)です。公共交通機関及び近隣の有料駐車場もご利用ください。



公式 SNS
Instagram
@2026_kougeihaku

CRAFT
DESIGN